STEAKHOUSE

HAZIENDA

Restaurant • Café • Cocktailbar

SPEISEN- & GETRÄNKEKARTE



STEAKHOUSE
HAZIENDA
Restaurant • Café • Cocktailbar

WIE SOLLEN WIR IHR STEAK GRILLEN

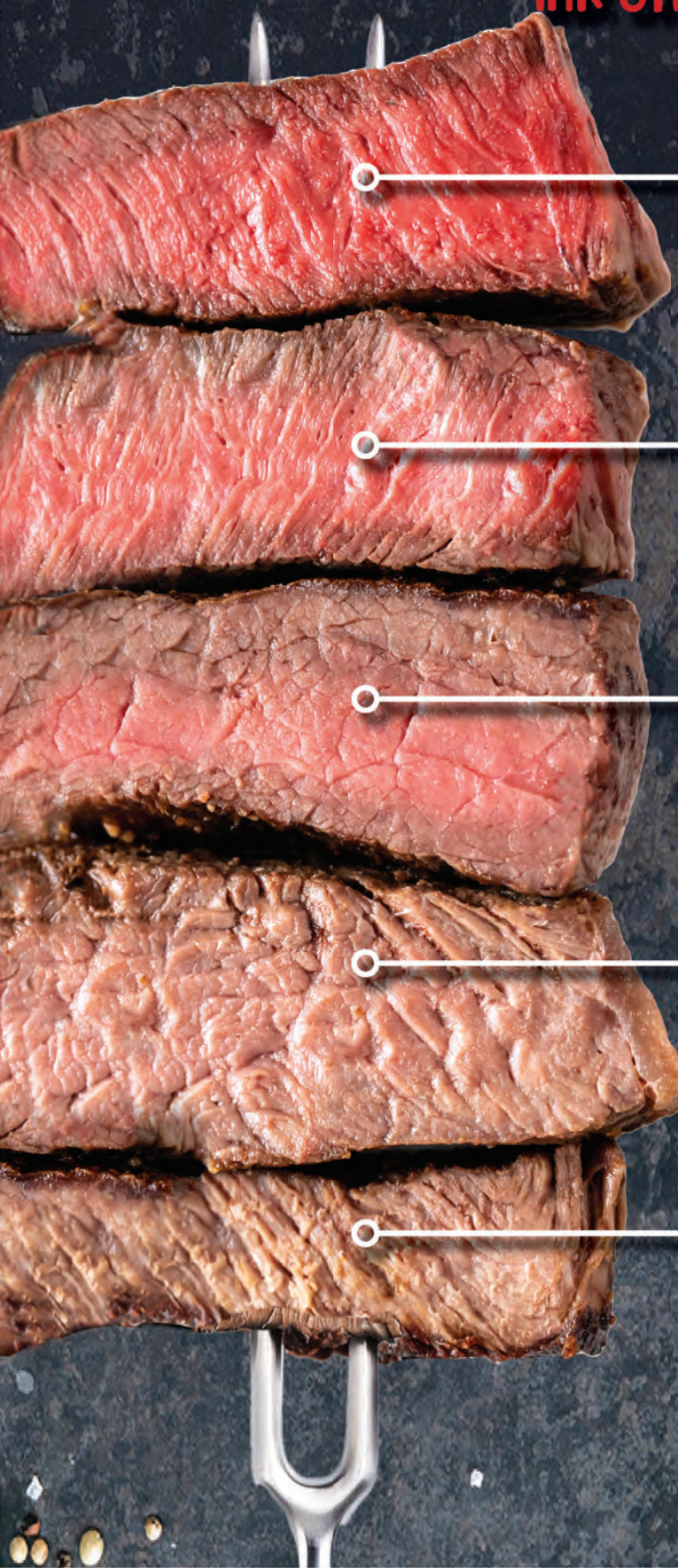

ENGLISCH

ENGLISCH MEDIUM

MEDIUM

MEDIUM DURCH

DURCH

UNSERE STEAKEMPFEHLUNG:

500g SPARE RIBS

GEGRILLTE KALBS RIPPCHEN MIT STEAKHOUSE POMMES ,
AMERIKANISCHE KRAUTSALAT & BBQ-SAUCE

24,90€



400g T-Bone-Steak

mit 1 Beilage nach Wahl



34,90€

1100g Tomahawk Steak

mit 2 Beilage nach Wahl

94,90€



600g Chateaubriand

mit 2 Beilage nach Wahl



94,90€

STEAKHOUSE
HAZIENDA
Restaurant • Café • Cocktailbar

Mittagsangebot Für
15,90€

MITTAGSANGEBOT

MO. BIS FR. VON 11:00 - 17:00 UHR

AUSSER AN FEIERTAGEN

STELLEN SIE IHR DREIGÄNGE-MENÜ SELBER ZUSAMMEN, BESTEHEND AUS JE 1 AUS JEDER DIESER SPEISE-KATEGORIEN !

VORSPEISEN

- KNOBLAUCHCREMESUPPE
- CHILI CON CARNE(1,2)
- GEMISCHTER SALAT
- GULASCHSUPPE

STEAK & CO.

- HÄHNCHENSTEAK
- RINDERHÜFTSTEAK
- KALBSFILET
- PANGASIUSFILET
- KALBSLEBER

SÄTTIGENDE BEILAGEN

- BRATKARTOFFELN
- POMMES FRITES
- KROKETTEN(A,C)
- BASMATIREIS

SAUCEN

- CHAMPIGNON-SAHNESAUCE(G)
- MEXIKANISCHE SAUCE(1) (SCHARF)
- SAUCE BÉARNAISE(G,O,C)
- PFEFFER-SAHNESAUCE(G)
- KNOBLAUCHSAUCE

DESSERTS

- PANNA COTTA(G,I)
- TIRAMISU(G)
- KAFFEE(2)



STEAKHOUSE HAZIENDA
Restaurant • Café • Cocktailbar

WIR HABEN FÜR SIE IM SÜDEN BERLINS EINEN ORT GESCHAFFEN, DER DAS FEUER DER LEIDENSCHAFT ZUR „ARGENTISCHES KÜCHE“ NEU ENTFACHEN WIRD. EIN HOCHGENUSS DES TÄGLICHEN ANGEBOTS SIND DIE FRISCH ZUBEREITETEN FISCH- UND FLEISCHKREATIONEN. SPEISEN MIT RAFFINESSE UND ERLESENE WEINE DIE BESTEN ZUTATEN ARGENTISCHER KOCHKUNST IN DER AUTHENTISCHEN ATMOSPHÄRE.

UNSEREN SERVICE BIETEN WIR IHNEN AUCH FÜR PRIVATE ODER BETRIEBLICHE FEIERN AN.

WIR WÜNSCHEN IHNEN

„GUTEN APPETIT“.

APERITIFS

442.	**MARTINI BIANCO**(1)	5CL	**5,50**
443.	**MARTINI EXTRA DRY**(1)	5CL	**5,50**
444.	**MARTINI ROSSO**(1)	5CL	**5,50**
448.	**HUGO**(1,4) PROSECCO, HOLUNDERBLÜTENSIRUP, FRISCHE MINZE, SODA UND LIME JUICE	0,2L	**6,90**
449.	**HELGA** PROSECCO, HIMBEERSIRUP, FRISCHE MINZE, SODA, LIME JUICE	0,2L	**6,90**
450.	**APEROL SPRITZ**(1) APEROL, PROSECCO, SODA, FRISCHE ORANGE	0,2L	**6,90**
250.	**SCAVI & RAY PROSECCO FRIZZANTE**(O) ITALIEN, SCHAUMWEIN, DER MIT FRISCHEM ZARTEN DUFT UND FRUCHTIGEM PRICKELN VERWÖHNT	GLAS 0,1L	**5,90**

STEAKHOUSE
HAZIENDA
Restaurant • Café • Cocktailbar

VORSPEISEN



1.	**GEBACKENE CHAMPIGNONS**(G,C)	7,90
2.	**GEBACKENER SCHAFSKÄSE**(G,C,10)	7,90
3.	**BRUSCETTA**(A1)	6,50
5.	**CARPACCIO VOM RIND**	14,90
6.	**GROSSE BACKKARTOFFEL**(G) OFENFRISCH, DAZU SALAT UND SAUERRAHM	9,90
7.	**VORSPEISENPLATTE**(G) **„HAZIENDA“** FÜR 2 PERSONEN VERSCHIEDENES GEGRILLTES GEMÜSE MIT GEBACKENEM SCHAFSKÄSE KNOBLAUCH DIP, SCHEIBEN MOZZARELLA CAPRESE UND GEBACKENEN CHAMPIGNONS	16,90

SUPPEN



10.	**TOMATENCRÉMESUPPE**(G)	5,90
11.	**GULASCHSUPPE**(1,11)	6,50
12.	**CHILI CON CARNE**(1,11)	6,50
13.	**KNOBLAUCHCRÉMESUPPE**(1,11)	5,90

SALATE

DRESSING NACH WAHL: BASILIKUMDRESSING, HAUSDRESSING(G)
ODER ESSIG UND ÖL

20.	**GEMISCHTER SALAT**	7,90
21.	**RUCOLASALAT „TOSCANA“**(G) MIT CHERRYTOMATEN, FRISCHEN CHAMPIGNONS UND GEHOBELTEM PARMESANKÄSE	10,90
22.	**THUNFISCHSALAT**(D,F,C) GEMISCHTER SALAT MIT THUNFISCH, EI UND ZWIEBELN	10,90
23.	**SCHAFSKÄSESALAT**(G,8,9) GEMISCHTER SALAT MIT SCHAFSKÄSE, UND ZWIEBELN	10,90
24.	**„HAZIENDA“-SALAT**(G) MIT RINDERFLEISCHSTREIFEN, CHERRYTOMATEN UND GEHOBELTEM PARMESANKÄSE AUF RUCOLASALAT	15,90
25.	**CHICKEN- SALAT** MIT GEGRILLTEN HÄHNCHENBRUSTFILETSTREIFEN AUF GEMISCHTEM SALAT	14,90
26.	**CHEF SALAT**(G,D,F,13,*) GEMISCHTER SALAT MIT THUNFISCH UND SCHAFSKÄSE	12,90



STEAKHOUSE
HAZIENDA
Restaurant • Café • Cocktailbar

BESTE STEAKS AUS ARGENTINIEN

WIR GRILLEN IHR STEAK NACH IHREN WÜNSCHEN:
ENGLISCH = BLUTIG, MEDIUM = ROSA, WELL DONE = DURCHGEBRATEN.
FALLS SIE KEINEN WUNSCH GEÄUSSERT HABEN, BEKOMMEN SIE IHR STEAK MEDIUM GEGRILLT.
GEWICHTSANGABEN = FRISCHFLEISCHGEWICHT

HÜFTSTEAK
AUS DEM HERZEN DER HÜFTE, FETTARM UND WÜRZIG

30.	200G	16,90
31.	300G	19,90
32.	500G	32,90

ENTRECÔTE
DURCH SEINEN FETTKERN AROMATISCH UND SAFTIG

33.	200G	19,90
34.	300G	25,90
35.	500G	42,90

RUMPSTEAK
MIT FETTRAND

36.	200G	19,90
37.	300G	25,90
38.	500G	42,90

FILETSTEAK
DAS BESTE VOM RIND

39.	200G	23,90
40.	300G	28,90
41.	500G	46,90

KALBSFILET

46.	200G	19,90
47.	300G	26,90

HÄHNCHENBRUSTFILET

50.	200G	14,90
51.	300G	17,90

GESCHROTETER PFEFFER AUF WUNSCH ZU ALLEN STEAKS 1,20€

KRÄUTERBUTTER 1,90€



STEAKHOUSE
HAZIENDA
Restaurant • Café • Cocktailbar

SAUCEN UND DIPS

55.	**CchampignON-SAHNESAUCE** (G)	3,90
56.	**PFEFFER-SAHNESAUCE** (G)	3,90
57.	**SAUCE BEARNAISE** (G,O,C)	3,90
58.	**MEXIKANISCHE SAUCE** SCHARF	3,90
59.	**KNOBLAUCHSAUCE** (G,13)	3,90
60.	**BBQ-SAUCE** (1) HAUSGEMACHT (WARM)	3,90
61.	**AIOLI** KNOBLAUCHDIP	3,50
62.	**SAUERRAHM** (G)	3,50
63.	**STEAKSAUCE** (G,1)	3,50



BEILAGEN

65.	**BAKED POTATO** (G) KARTOFFEL IN FOLIE GEBACKEN, MIT SAUERRAHM ODER KRÄUTERBUTTER	4,90
66.	**FEUERBOHNEN** SCHARF MIT ZWIEBELN UND JALAPEÑO	4,30
67.	**RÖSTZWIEBELN** (A1)	4,20
68.	**KNOBLAUCHBROT** (A1,A2) MIT AIOLI DIP	3,60
69.	**STEAKHOUSE POMMES**	4,20
70.	**KROKETTEN** (A1,C,G)	3,80
71.	**BRATKARTOFFELN**	4,20
72.	**PRINZESSBOHNEN** MIT ZWIEBELN, TOMATEN UND KNOBLAUCH	4,50
73.	**GRILLTOMATE**	3,50
74.	**KRÄUTERBUTTER**	1,90
75.	**ROSMARINKARTOFFELN**	4,50
76.	**BROCCOLI**	4,20
77.	**BLATTSPINAT** MIT ZWIEBELN, TOMATEN UND KNOBLAUCH	4,20
78.	**COUNTRY POTATOES**	4,20
79.	**SÜSSKARTOFFEL POMMES**	4,90
80.	**BASMATIREIS**	2,90
81.	**MAISKOLBEN** (G) MIT KRÄUTERBUTTER	4,50
82.	**BEILAGEN-SALAT**	4,20
83.	**JALAPEÑOS**	2,90
84.	**GEBRATENE CHAMPIGNONS** KNOBLAUCH & ZWIEBELN	4,90
85.	**COLE SLOW** AMERIKANISCHER KRAUTSALAT	4,50

STEAKHOUSE
HAZIENDA
Restaurant • Café • Cocktailbar

HACKSTEAKS

107. **BERLINER HACKSTEAK**(12) 200G** — 18,90
MIT SALAT UND POMMES FRITES

108. **ZWIEBEL HACKSTEAK**(A1,12) 200G** — 19,90
MIT RÖSTZWIEBELN UND POMMES FRITES

109. **CHAMPIGNON HACKSTEAK**(12) 200G** — 19,90
MIT SAUCE UND POMMES FRITES

FISCH & SCAMPI

ALLE FISCHGERICHTE WERDEN MIT SALATBEILAGE SERVIERT.

110. **SCAMPI VOM GRILL**(B,G) — 23,90
6 GROSSGARNELENSCHWÄNZE, DAZU BACKKARTOFFEL UND SAUERRAHM

111. **LACHSFILET VOM GRILL**(D) — 24,90
MIT BROKKOLI UND BACKKARTOFFEL

112. **DORADE VOM GRILL**(D,G) — 26,90
GANZER FISCH MIT GRÄTEN, DAZU BACKKARTOFFEL UND SAUERRAHM



113. **ZANDERFILET GEBRATEN**(D) — 24,90
MIT BLATTSPINAT UND BACKKARTOFFEL

114. **SCAMPI GEBRATEN**(B) — 24,90
MIT PAPRIKA UND CHAMPIGNONS, CHERRYTOMATEN IN LEICHTER TOMATENSAUCE MIT KNOBLAUCH, DAZU REIS

HAZIENDA BURGER

ALLE BURGERN WERDEN MIT KNACKIGEM EISBERGSALAT, FRISCHEN TOMATEN, SAUREN GURKEN UND HAUSGEMACHTER BURGERSAUCE(1,8) BELEGT, MIT POMMES FRITES UND CALE SLAW (AMERIKANISCHER KRÄUTERSALAT) SERVIERT.

UNSERE PATTIES (200**) WERDEN HAUSGEMACHT UND FRISCH ZUBEREITET!

115. **HAZIENDA BURGER**(A1,A2,N,G) — 22,90
AUS DOPPELT RINDFLEISCH, MIT KÄSE UND JALAPEÑOS

116. **HAMBURGER** (A1,A2,N,12) — 15,90
AUS RINDFLEISCH, MIT ZWIEBEL, GURKE, TOMATE UND SALAT

117. **CHEESEBURGER** (A1,A2,N,12,G) — 16,90
AUS RINDFLEISCH, MIT KÄSE, ZWIEBEL, GURKE, TOMATE UND SALAT

118. **CHICKENBURGER** (A1,A2,N) — 15,90
MIT GEGRILLTEM HÄHNCHENBRUSTFILET, ZWIEBELN, GURKE, TOMATE UND SALAT

119. **HAWAII BURGER**(A1,A2,N,G,12) — 16,90
AUS RINDFLEISCH, MIT ANANAS, ZWIEBEL, GURKE, TOMATE, SALAT UND KÄSE ÜBERBACKEN

120. **BACON BURGER**(A1,A2,G,N,12,*) — 18,90
AUS RINDFLEISCH, MIT RINDERBACON, KÄSE, ZWIEBEL, GURKE, TOMATE UND SALAT

121. **CHILI CHEESEBURGER**(A1,A2,N,G,12) — 17,90
AUS RINDFLEISCH MIT DOPPELT KÄSE UND JALAPEÑOS



FÜR HUNGRIGE AUF WUNSCH EXTRA PATTIES 4,60€

** = ALLE GEWICHTSANGABEN SIND FRISCHFLEISCHGEWICHT!

STEAKHOUSE HAZIENDA
Restaurant • Café • Cocktailbar

HAZIENDA SPEZIALITÄTEN

89. **GESCHNETZELTES VOM RIND**(A1,C,G) — 22,90
MIT CHAMPIGNONS, BROKKOLI
IN RAHM-SAHNE-SAUCE, DAZU KROKETTEN



90. **LADY STEAK**(G) 150G** — 23,90
KLEINES RINDERFILETSTEAK,
DAZU BACKKARTOFFEL UND SALAT

91. **MR. STEAK** 250G** — 25,90
RINDERHÜFTESTEAK
DAZU BACKKARTOFFEL UND SALAT

92. **FILETE MIGNON** 250G** — 27,90
MEDALIONS AUS DEM ZARTESTEN
TEILSTÜCK VOM JUNGEN RIND MIT
PRINZESSBOHNEN UND POMMES FRITES



93. **ZWIEBELROSTBRATEN**(A1) 180G** — 23,90
HÜFTSTEAK MIT GERÖSTETEN ZWIEBELN,
DAZU COUNTRY POTATOES

94. **KALBS FILET MIGNON** 250G** — 27,90
MEDALIONS VOM KALB MIT ROSMARINKARTOFFELN
UND PRINZESSBOHNEN

95. **„HAZIENDA" STEAK**(G,*) 250G** — 26,90
NACH ART DES HAUSES, GEFÜLLTES RUMPSTEAK MIT RINDER-BACON
UND FETAKÄSE, DAZU BACKKARTOFFEL MIT SAUERRAHM

96. **HAWAII PFANNE**(I) — 23,90
HÄHNCHENBRUSTSTREIFEN MIT CURRY, ANANAS,
BROKKOLI UND DAZU REIS

97. **POLLO ANDALUS**(G) — 23,90
HÄHNCHENBRUSTSTREIFEN MIT PAPRIKA UND
CHERRYTOMATEN IN TOMATEN-SAHNESAUCE, DAZU REIS

98. **WIENER SCHNITZEL VOM KALB** — 24,90
HAUSGEMACHTES KALBSSCHNITZEL PANIERT
MIT FRISCHER CHAMPIGNON- SAHNESAUCE,
DAZU POMMES FRITES UND SALAT

99. **MIXED GRILL** 300G** — 24,90
VERSCHIEDENE FLEISCHSORTEN: HÄHNCHEN
KALB UND RIND, DAZU POMMES FRITES

100. **„HAZIENDA" SPIESS** 350G** — 24,90
GEMISCHTER FLEISCHSPIESS VOM KALB, RIND UND HÄHNCHEN
MIT ZWIEBELN UND PAPRIKA, DAZU POMMES FRITES

101. **ARGENTINISCHER SPIESS** 350G** — 24,90
GEMISCHTER FLEISCHSPIESS VOM RIND UND HÄHNCHEN
MIT ZWIEBELN UND PAPRIKA, DAZU REIS

102. **„HAZIENDA" GRILLPLATE** — 52,90
FÜR 2 PERSONEN
FLEISCH VOM RIND, KALB UND HÄHNCHEN (GESAMT 500G**),
DAZU GRILLTOMAT, GEGRILLTE PAPRIKA,
GRÜNE BOHNEN UND POMMES FRITES

103. **CHICKEN WINGS - BBQ ART**(A1,C) **6 STK.** — 14,90
MIT AMERIKANISCHEM KRAUTSALAT UND POMMES FRITES

105. **CHICKEN-NUGGETS**(A1,C,16) **6 STK.** — 13,90
MIT POMMES FRITES UND AMERIKANISCHEM KRAUTSALAT

** = ALLE GEWICHTSANGABEN SIND FRISCHFLEISCHGEWICHT!

STEAKHOUSE
HAZIENDA
Restaurant • Café • Cocktailbar

NACHOS MAISTORTILLACHIPS

ALLE NACHOS WERDEN MIT 3 DIPS SERVIERT!
(SALSA, AVOCADO, SAUERRAHM)

125. **NACHOS CON QUESO** (G) — 11,90
MAISTORTILLACHIPS MIT KÄSE ÜBERBACKEN

126. **NACHOS CON POLLO** (G) — 15,90
MAISTORTILLACHIPS MIT HÄHNCHENBRUSTSTREIFEN,
MAIS, ZWIEBELN, KIDNEYBOHNEN UND KÄSE ÜBERBACKEN

127. **NACHOS CHILI CON CARNE** (G,12) — 15,90
MAISTORTILLACHIPS MIT CHILI CON CARNE, MAIS,
ZWIEBELN, KIDNEYBOHNEN UND KÄSE ÜBERBACKEN



FAJITAS

UNSERE UNANGEFOCHTENE NUMMER 1

MAN HÖRT SIE SCHON VON WEITEM KOMMEN,
BRUTZELND IN DER PFANNE SERVIERT,
DAZU 2 WEIZENMEHLTORTILLAS, AVOCADOCRÉME,
SAUERRAHM UND SALSASAUCE.

135. **FAJITA DE CARNE** — 19,90
RUMPSTEAKSTREIFEN MIT PAPRIKA, ZWIEBELN,
KIDNEYBOHNEN UND MAIS IN SPEZIALSAUCE

136. **FAJITA CAMBINADAS** — 21,90
RUMPSTEAK- UND HÄHNCHENBRUSTSTREIFEN MIT
PAPRIKA, ZWIEBELN, KIDNEYBOHNEN UND MAIS IN SPEZIALSAUCE

137. **FAJITA CON POLLO** — 19,90
MIT HÄHNCHENBRUSTSTREIFEN, PAPRIKA, ZWIEBELN, KIDNEYBOHNEN
UND MAIS

138. **FAJITA VERDURA** — 18,90
MIT ZUCCHINI, AUBERGINEN, PAPRIKA, BROKKOLI, ZWIEBELN,
MAIS UND KIDNEYBOHNEN



STEAKHOUSE
HAZIENDA
Restaurant • Café • Cocktailbar

LECKERE DESSERTS & EIS

EISSORTEN: VANILLE / SCHOKO / NUSS / STRACCIATELLA / ERDBEERE

144. **PANNA COTTA** (G,1) — 6,50
ZART SCHMELZENDE MILCH CREME MIT HIMBEERE-SAUCE

145. **TIRAMISU** (G,1,4) HAUSGEMACHT — 6,90
OHNE ALKOHOL

146. **WARMER APFELSTRUDEL** (G,H3,1,4) — 7,90
MIT VANILLEEIS UND VANILLESAUCE

147. **SCHOKO SOUFFLÉ** (G,1) — 7,90
MIT VANILLEEIS

148. **NUSSKNACKER** (G,H1,H2,H3) — 7,90
LECKERES HASELNUSSEIS, SCHOKOLADENEIS MIT SAHNE UND AUSGEWÄHLTEN NÜSSEN GARNIERT

149. **GEMISCHTES EIS** (A1,G,1) — 6,90
SCHOKOLADENEIS, VANILLEEIS UND
ERDBEEREIS MIT EISWAFFEL UND SAHNE

152. **EISSCHOKOLADE** (G,1) — 4,90
FLÜSSIGER SCHOKOLADENTRAUM MIT VANILLEEIS UND SCHOKOLADENEIS, GEKRÖNT MIT SAHNE

153. **EISKAFFEE** (G,1,2) — 4,90
KAFFEEGENUSS MIT LECKEREM VANILLEEIS, GEKRÖNT MIT SAHNE

154. **SCHLEMMERBECHER** (A1,G,1) — 6,50
CREMIGES VANILLEEIS GARNIERT
MIT SAUERKIRSCHEN, SAHNE UND EISWAFFEL

155. **EIN KUGEL NACH WAHL** (G,A1,1) — 3,90
EINE KUGEL EIS NACH WAHL AUF SAHNE, GARNIERT MIT EINEM WAFFEL

156. **COUPE DÄNEMARK** (G,1) — 6,90
2 KUGELN VANILLEEIS,
1 KUGEL SCHOKOLADENEIS
MIT SAHNE UND EXTRA VIEL WARMER SCHOKOSAUCE

157. **PINA COLADA EIS** (G,1) — 6,50
3 KUGELN VANILLEEIS MIT ANANAS, SAHNE UND KOKOSSIRUP



STEAKHOUSE HAZIENDA
Restaurant • Café • Cocktailbar

WARME GETRÄNKE



265.	**ITALIENISCHER KAFFEE**[2]	TASSE	3,50
266.	**ESPRESSO**[2]	TASSE	3,20
267.	**DOPPELTER ESPRESSO**[2]	TASSE	3,90
268.	**ESPRESSO MACCHIATO**[G,2]	TASSE	3,90
269.	**CAPPUCCINO**[G,2]	TASSE	3,80
270.	**LATTE MACCHIATO**[G,2]	GLAS	4,50
272.	**LATTE MACCHIATO**[G,2,1] MIT BAILEYS IRISH CREAM, AMARETTO ODER WHISKY	GLAS	5,50
273.	**BAILEYS COFFEE**[G,2,1] MIT BAILEYS IRISH CREAM	TASSE	4,90
274.	**IRISH COFFEE**[G,2]	TASSE	4,60
275.	**HEISSE SCHOKOLADE**[G] – BRAUN ODER WEISS	GLAS	3,20
276.	**HEISSE SCHOKOLADE**[G]	GLAS	3,50
277.	**GLÜHWEIN**[1]	GLAS	3,90
278.	**HEISSE MILCH**[G] MIT HONIG	GLAS	3,90
279.	**HEISSE ZITRONE**[2]	GLAS	3,50
280.	**MILCHKAFFEE**		4,50



TEE-SPEZIALITÄTEN

285.	**GRÜNER TEE**	TASSE	3,90
286.	**VANILLETEE**	TASSE	3,90
287.	**JASMINTEE**	TASSE	3,90
288.	**SCHWARZER TEE**	TASSE	3,90
289.	**KAMILLENTEE**	TASSE	3,90
290.	**PFEFFERMINZTEE**	TASSE	3,90
291.	**FRÜCHTETEE**	TASSE	3,90
292.	**HAZIENDA TEE** SCHWARZER TEE MIT FRISCHER MINZE	TASSE	5,50
293.	**INGWERTEE** FRISCHER INGWER MIT ZITRONENSCHEIBEN	TASSE	5,50
294.	**GROG** MIT RUMVERSCHNITT	TASSE	5,50



STEAKHOUSE HAZIENDA
Restaurant • Café • Cocktailbar

ERFRISCHUNGSGETRÄNKE

SOFTDRINKS

300.	**FASSBRAUSE**[1]		0,2L	**3,20**
301.	**FASSBRAUSE**[1]		0,4L	**4,90**
302.	**COCA COLA**[1,2,13]		FL. 0,2L	**3,20**
306.	**COCA COLA ZERO**[1,2,4,6]		FL. 0,2L	**3,20**
308.	**FANTA**[1,5,13,15]		FL. 0,2L	**3,20**
310.	**SPRITE**[5,13]		FL. 0,2L	**3,20**
312.	**SPEZI**[1,2,13,15]		FL. 0,2L	**3,20**
314.	**EISTEE**[1,13] PFIRSCHT / ZITRONE		0,2L	**3,20**
315.	**EISTEE**[1,13] PFIRSCHT / ZITRONE		0,4L	**4,90**
316.	**ACQUA QUELLE CLASSIC**		FL. 0,25L	**3,20**
317.	**ACQUA QUELLE CLASSIC**		FL. 0,75L	**6,90**
318.	**ACQUA QUELLE NATURELLE**		FL. 0,25L	**3,20**
319.	**ACQUA QUELLE NATURELLE**		FL. 0,75L	**6,90**
320.	**VITAMALZ**[1] MALZTRUNK		FL. 0,33L	**3,60**
321.	**BIONADE HOLUNDER**[A3,13]		FL. 0,33L	**3,90**
322.	**BIONADE LITSCHI**[A3,13]		FL. 0,33L	**3,90**
323.	**BIONADE KRÄUTER**[A3,13]		FL. 0,33L	**3,90**
324.	**RED BULL**[1,2,7,13,20]		DOSE.0,25L	**4,50**
325.	**BITTER LEMON**[3,5,13]		FL. 0,2L	**3,20**
326.	**TONIC WATER**[3,5,13]		FL. 0,2L	**3,20**
327.	**GINGER ALE**[1,13]		FL. 0,2L	**3,20**

SÄFTE & NEKTARE



		0,2L		0,4L
350.	**APFELSAFT**	**3,20**	351.	**4,90**
352.	**ORANGENSAFT**	**3,20**	353.	**4,90**
358.	**ANANASSAFT**	**3,20**	359.	**4,90**
362.	**CRANBERRYSAFT**	**3,20**	363.	**4,90**
364.	**KIRSCHSAFT**	**3,20**	365.	**4,90**
366.	**BANANENSAFT**	**3,20**	367.	**4,90**
368.	**KIBA KIRSCH-** UND BANANENSAFT	**3,20**	369.	**4,90**
370.	**MANGOFRUCHTSAFT**	**3,20**	371.	**4,90**
372.	**MARACUJASAFT**	**3,20**	373.	**4,90**
374.	**SAFTSCHORLE – SPRITZIGES MISCHGETRÄNK** MINERALWASSER UND SAFT/NEKTAR NACH WAHL	**3,20**	375.	**4,90**

STEAKHOUSE HAZIENDA
Restaurant • Café • Cocktailbar



OFFENER WEISSWEIN

		0,2L	0,5L	FL.0,75L
200.	**SCAVI & RAY II BIANCO – CHARDONNAY** (O) ITALIEN / VENETO HELLGELBER CHARDONNAYMIT FRUCHTIGEM BUKETT	5,90	201. 12,90	202. 19,90
203.	**GRAUBURGUNDER QBA** (O) DEUTSCHLAND / BADEN BADEN KRÄFTIGES GELB-GRÜN, FRISCH MIT FEINER SÄURE UND VIEL FRUCHT, HARMONISCH, TROCKEN	5,90	204. 12,90	------
206.	**RIESLING QBA** (O) DEUTSCHLAND / PFALZ SPRITZIGER, KERNIGER WEIN MIT FEINFRUCHTIGER SÄURE, TROCKEN	5,90	207. 12,90	------
209.	**PINOT GRIGIO I.G.T** (O) ITALIEN / NOUVA PONTE / VENETO BESONDERS FRISCHER GRAUBURGUNDER VON ANGENEHMER LEICHTIGKEIT,SEHR SCHÖN DURCH DIE KLARE STRUKTUR	5,90	210. 12,90	211. 19,90
212.	**CHARDONNAY I.G.T** (O) ITALIEN / CAMPAGNOLA / VENETO GEBIETSTYPISCHER CHARDONNAY, AUSGESTATTET MIT GEBALLTER KRAFT UND ZAHLREICHEN EXTRASTOFFEN	5,90	213. 12,90	214. 19,90



OFFENER ROTWEIN

		0,2L	0,5L	FL.0,75L
220.	**SCAVI & RAY II ROSSO – MERLOT** (O) ITALIEN / VENETO PURPURRCTER MERLOT MIT AROMATISCHEM DUFT UND FRUCHTIGEM AROMA NACH KIRSCHEN UND BROMBEEREN.	5,90	221. 12,90	222. 19,90
223.	**MERLOT** (O) ITALIEN / CHAMPAGNOLA / VENETO FRISCHER, ANGENEHM LEICHTER WEIN, IM GESCHMACK DEZENT UND WÜRZIG, ANGENEHME STRUKTUR, DEZENTER ABGANG	5,90	224. 12,90	225. 19,90
226.	**CHIANTI D.O.C.G** (O) ITALIEN / CAMPAGNOLA / TOSCANA MARKANT FRUCHTIGER UND JUGENDLICHER CHIANTI, MIT GUTER STRUKTUR UND FEINEM VEILCHENBUKETT, ANGENEHMER NACHHALL.	5,90	227. 12,90	228. 19,90
229.	**CABERNET SAUVIGNON CIN DE PAY´S DOC** (O) FRANKREICH / LE CAVE DE SIEURS D ÁRC. FRUCHTIG UND FRISCH SOWIE REICHHALTIGES BUKETT NACH GRÜNER PAPRIKA UND SCHWARZEN JOHANNISBEEREN, FEINHERBER NACHHALL..	5,90	230. 12,90	231. 19,90
232.	**LAMBRUSCO VENTO** (O) ITALIEN / CAMPAGNOLA / VENETO, KRAFTVOLLER ROTWEIN AUS EMILIA ROMAGNA, MIT LEICHTER PERLUNG UND ANGENEHMER LIEBLICHKEIT.	5,90	233. 12,90	234. 19,90

ALLE WEINE ENTHALTEN SCHWEFELDIOXIDE UND SULFITE

STEAKHOUSE HAZIENDA
Restaurant • Café • Cocktailbar

BIER FRISCH GEZAPFT VOM FASS

		0,3L		0,5L
400.	**HAZIENDA PREMIUM PILS**	**3,90**	401.	**4,90**
402.	**HAZIENDA SCHWARZBIER**	**3,90**	403.	**4,90**

DAS HAZIENDA-BIER WIRD EXKLUSIV FÜR DAS RESTAURANT HAZIENDA IN HÖCHSTER QUALITÄT UND UNTER EINHALTUNG DES DEUTSCHEN REINHEITSGEBOTES VON 1516 GEBRAUT. IN DAFÜR EIGENS ANGEFERTIGTEN DESIGNERGLÄSERN WIRD IHNEN UNSER BIER SERVIERT.

		0,3L		0,5L
404.	**WARSTEINER PILS** (A3)	**3,90**	405.	**4,90**
406.	**KÖNIG LUDWIG HEFE** (A1,A3)	**3,90**	407.	**4,90**
408.	**ALSTER – BIERMISCHGETRÄNK** (A3,5,13) BIER MIT SPRITE	**3,90**	409.	**4,90**
410.	**RADLER – BIERMISCHGETRÄNK** (A3,1,5,13,15) BIER MIT FANTA	**3,90**	411.	**4,90**
412.	**DIESEL – BIERMISCHGETRÄNK** (A3,1,2,13) BIER MIT COCA COLA	**3,90**	413.	**4,90**

FLASCHENBIERE

420.	**KONIGLUDWIG** (A1,A3) KRISTALL	FL. 0,5L	**4,90**
421.	**KONIGLUDWIG HEFE** (A1,A3) DUNKEL	FL. 0,5L	**4,90**
424.	**HEINEKEN** (A3)	FL. 0,33L	**4,50**
425.	**DESPERADOS** (A3,5)	FL. 0,33L	**4,50**
426.	**CORONA** (A3)	FL. 0,33L	**4,50**
427.	**BERLINER WEISSE** (A3,1) ROT ODER GRÜN	FL. 0,33L	**4,50**
428.	**WARSTEINER** ALKOHOLFREI	FL. 0,33L	**3,90**
429.	**KONIGLUDWIG WEISSE** (A1,A3) HEFEWEIZEN, ALKOHOLFREI	FL. 0,5L	**4,90**

OFFENER ROSÉWEIN

ALLE WEINE ENTHALTEN SCHWEFELDIOXID

		0,2L	0,5L	FL.0,7L
240.	**BARDOLINO** (O) ITALIEN/VENTEO JUGENDLICHER, FEINER WEIN, MIT FRUCHTIGEM BUKETT NACH VEILCHEN UND ROSEN, SCHÖNE FRISCHE ART	**5,90**	241. **12,90**	242. **19,50**

WEINHALTIGEMISCHGETRÄNKE

		0,5L		1,0L
245.	**SANGRIA MIT FRÜCHTEN** (O)	**12,90**	246.	**18,90**
		0,2L		0,5L
247.	**WEINSCHORLE** (O) WEISS ODER ROT	**4,80**	248.	**10,90**



STEAKHOUSE
HAZIENDA
Restaurant • Café • Cocktailbar

PROSECCO & CHAMPAGNER

		0,75L
250.	**SCAVI & RAY PROSECCO FRIZZANTE**(O) ITALIEN, SCHAUMWEIN, DER MIT FRISCHEM ZARTEN DUFT UND FRUCHTIGEM PRICKELN VERWÖHNT	261. **29,00**
251.	**VEUVE CLICQUOT**(O) FRANKREICH/CHAMPAGNE ABGERUNDET UND HARMONISCH, TROCKENE FRISCHE, HERVORRAGENDE FRUCHTNOTE	FL.0,75L **85,00**
252.	**LANSON CHAMPAGNE BLACK LABEL BRUT**(O) FRANKREICH, FRUCHTIGE NOTE, FRISCHE AKZENTE UND KRAFTVOLLE NUANCEN	FL.0,75L **80,00**
253.	**LANSON CHAMPAGNE ROSÉ LABEL BRUT**(O) FRANKREICH, IN DER NASE BLUMIG UND FRUCHTIG, MIT DEZENTEN NOTEN VON ROSEN, OBST UND BEERENFRÜCHTEN, FRISCH, HARMONISCH UND VOLLMUNDIG ELEGANT UND DELIKAT ZUGLEICH	FL.0,75L **95,00**



LIKÖRE

440.	**AMARO AVERNA**(1)	2CL	**3,50**
441.	**RAMAZZOTTI**(1)	2CL	**3,50**
455.	**AMARETTO**(1)	2CL	**3,90**
456.	**SAMBUCA**(1)	2CL	**3,90**
457.	**BAILEYS IRISH CREAM**(G,1,2)	2CL	**3,90**
458.	**JÄGERMEISTER**(1)	2CL	**3,90**



ZUSATZSTOFFE UND ALLERGENE:

1 - MIT FARBSTOFF, 2 - KOFFEINHALTIG, 3 - CHININHALTIG, 4 - MIT KONSERVIERUNGSSTOFF, 5 - MIT ANTIOXIDATIONSMITTEL, 6 - MIT SÜSSUNGSMITTELN (ENTHÄLT EINE PHENYLALANINQUELLE), 7 - TAURINHALTIG, 8 - GESCHWÄRZT, 9 - GESCHWEFELT, 10 - AUS KUHMILCH HERGESTELLT, 11 - MIT GESCHMACKSVERSTÄRKER, 12 - MIT FEIN ZERKLEINERTEM FLEISCH, 13 - MIT SÄUERUNGSMITTEL, SÄUREREGULATOREN, 14 - MIT STICKOXIDE, 15 - MIT STABILISATOREN, 16 - MIT PHOSPHAT, 20 - MIT ZUCKER(SACCHAROSE), 21 - MIT DEXTROSE, 22 - MIT VERDICKUNGSMITTEL, 23 - MIT MONONATRIUMGLUTAMAT, 24 - MIT SEPARATORENFLEISCH, 25 - MIT LAKTOSE, 26 - ENTHÄLT EINE PHENYLALANINQUELLE, * - MIT KONSERVIERUNGSSTOFFEN, ANTIOXIDATIONSMITTEL, GESCHMACKSVERSTÄRKER & GEK. FORMFLEISCH VORDERSCHINKEN AUS VORDERSCHINKENTEILE ZUSAMMENGEFÜGT.

A - MIT GLUTENHALTIGEM GETREIDE UND DARAUS HERGESTELLTE ERZEUGNISSEN (A1 - WEIZEN, A2 - ROGGEN, A3 - GERSTE), B - MIT KREBSTIERE UND DARAUS GEWONNENE ERZEUGNISSEN, C - MIT EIER ODER EIERERZEUGNISSEN, D - MIT FISCH ODER FISCHERZEUGNISSEN, E - ERDNÜSSE ODER ERDNÜSSEERZEUGNISSEN, F - MIT SOJA ODER SOJAERZEUGNISSEN, G - MILCH UND MILCHPRODUKTE EINSCHLIESSLICH LAKTOSE, H - SCHALENFRÜCHTE (H1 - MANDELN, H2 - HASELNÜSSE, H3 - WALNÜSSE, H4 - CASHEWNÜSSE, H5 - PECANNÜSSE, H6 - PARANÜSSE, H7 - PISTAZIEN, H8 - MACADAMIA- ODER QUEENSLANDNÜSSE, H9 - PINIENKERNEN), L - MIT SELLERIE ODER SELLERIEERZEUGNISSEN, M - MIT SENF ODER SENFERZEUGNISSEN, N - MIT SESAM ODER SESAMERZEUGNISSEN, O - MIT SULFIT ODER SCHWEFELDIOXID, P - MIT LUPINEN ODER LUPINENERZEUGNISSEN.

- VEGAN - VEGETARISCH

WENN SIE VON ALLERGEN UND UNVERTRÄGLICHKEITEN BETROFFEN SIND SPRECHEN SIE BITTE VOR DER BESTELLUNG MIT UNSEREN PERSONAL.

ALLE PREISE IN EURO INCL. MWST. UND BEDIENUNG. IRRTÜMER UND DRUCKFEHLER VORBEHALTEN. ABBILDUNGEN ÄHNLICH!

SATZ & GESTALTUNG BEI
WWW.FLYERFLIEGER.DE

STEAKHOUSE
HAZIENDA
Restaurant • Café • Cocktailbar

OBSTBRANDE

460.	WILLIAMS BIRNE		3,90
461.	HIMBEERGEIST		3,90
462.	KIRSCH WASSER		3,90

BRANDY + COGNAC



465.	VECCHIA ROMAGNA[1]	2CL	3,90
466.	REMY MARTIN V.S.O.P[1]	2CL	4,90
467.	HENNESSY V.S[1]	2CL	6,50

VODKA



475.	ABSOLUT VODKA	2CL	3,90
476.	THREE SIXTY	2CL	4,20
477.	RUSSIAN STANDARD	2CL	3,90

OLD WHISKY

480.	JIM BEAM[1]	2CL	3,70
481.	JACK DANIELS[1]	2CL	3,80
482.	FOUR ROSES[1]	2CL	4,20
483.	JOHNNIE WALKER[1] RED LABEL	2CL	4,50
484.	JOHNNIE WALKER[1] BLACK LABEL	2CL	4,80
485.	DIMPLE[1]	2CL	5,50
486.	TALISKER 10 YEARS	2CL	5,90
487.	OBAN 14 YEARS	2CL	6,90
488.	LAGAVULIN 16 YEARS	2CL	7,90

JACK DANIEL'S
OLD TIME
Old No.7 BRAND

SONSTIGE SPIRITUOSEN

495.	MALTESER AQUAVIT	2CL	3,90
496.	GRAPPA ORO	2CL	3,90
497.	SALITOS TEQUILA SILVER	2CL	3,90
498.	SALITOS TEQUILA REPOSADO	2CL	3,90
499.	FINSBURY LONDON DRY GIN	2CL	3,90
501.	RON VARADERO RUM[1]	2CL	3,90
502.	CALVADOS[1]	2CL	3,90

REG. TRADE MARK
SALITOS
TEQUILA